



DRENAJE DE CANAL ABIERTO CÓD. 125



Producto diseñado para la eliminación de líquido sanguinolento, seroso, purulento o aire acumulado en los espacios corporales, producto de desechos post quirúrgicos (cirugías abdominales, pélvicas y retroperitoneales, cardiovasculares, torácicas y estéticas).

- // Sección circular de tubo para drenaje (80 cm de longitud).
- // Larga permanencia.
- // Mayor área de contacto con las secreciones.
- // Absorción rápida y eficiente.
- // Mayor comodidad para el paciente.

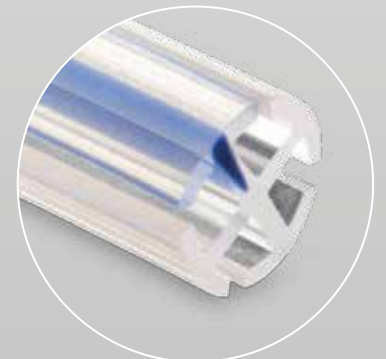
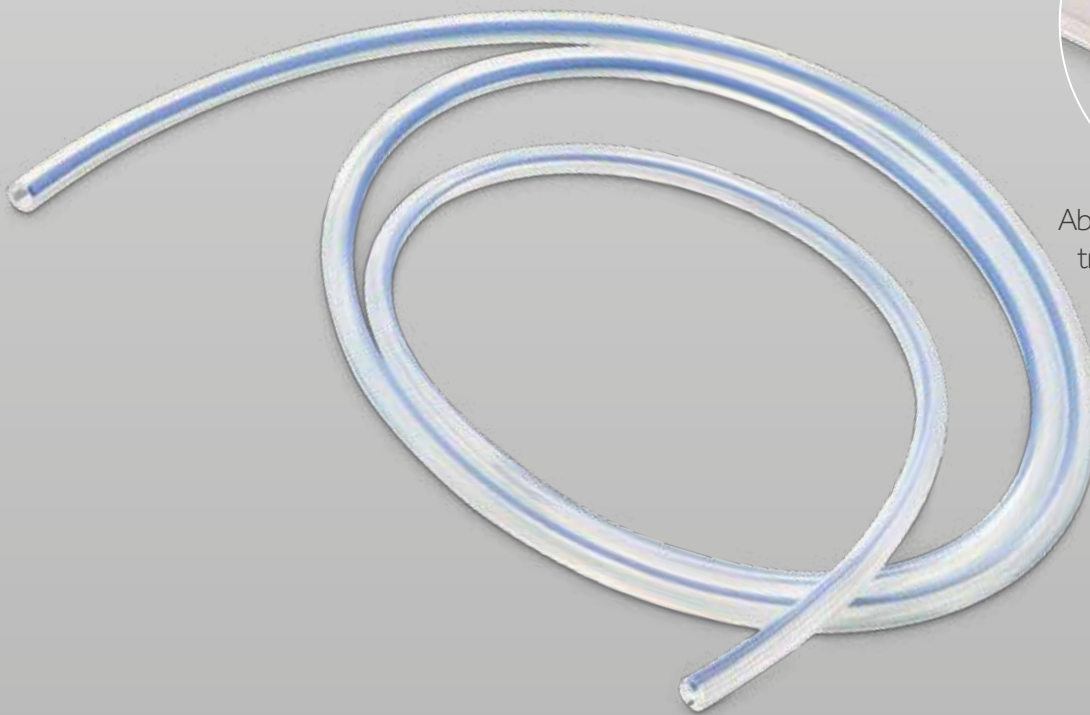

Absorción longitudinal en todo el trayecto del tubo implantado.



Conector escalonado.

100% silicona transparente con línea radiopaca en toda su extensión.

Código	Observación	Long. sección acanalada (cm)
125-10	Drenaje de canal abierto de 10,0 "FR"	30,00
125-15	Drenaje de canal abierto de 15,0 "FR"	30,00
125-19	Drenaje de canal abierto de 19,0 "FR"	30,00