



WWW.SILMAG.COM.AR



WWW.SILMAG.COM.AR

info@silmag.com.ar | (+54) 0358 4970205
Sarmiento 355 | Las Hígueras | Córdoba | X5805BTG

CÁNULA PARA TRAQUEOSTOMÍA PEDIÁTRICA

Folleto informativo



-Certificado de Inscripción y Autorización de funcionamiento de Empresa Fabricante e Importadora de Productos Médicos. Disposición N° 4884/12. Legajo N° 229.
-Certificado de Cumplimiento de las Buenas Prácticas de Fabricación de Productos Médicos.



BSI British Standards Institution
Quality Management System
N° FM 664794
ISO 13485

23/10/17 rev.03

Producto autorizado por la A.N.M.A.T. PM-229-10

CÁNULA PARA TRAQUEOSTOMÍA PEDIÁTRICA

CÓDIGO 270

Producto diseñado para mantener la permeabilidad de la vía respiratoria en pacientes pediátricos y neonatos con epiglotitis, neoplasia, absceso o cuerpo extraño en faringe que produce obstrucción total o parcial de las vías respiratorias altas, traumatismo laringotraqueal grave, malformaciones y para pacientes con hipertrofia de subglotis.

- / No produce lesiones por presión, debido al material con que esta fabricada la cánula (silicona) y por el rebaje en la parte posterior, lo que reduce el contacto con el ostoma.
- / Incluye instructivo de uso y mantenimiento de la cánula, apuntado a padres o responsables.
- / Nueva cinta, logra una óptima sujeción. No produce lesiones y queda fijo, reduce la desconexión accidental.
- / Menor riesgo de obstrucción por acumulación de secreciones.
- / Nuevo ángulo. Evita la acumulación de mucosidad y facilita la aspiración de secreciones.

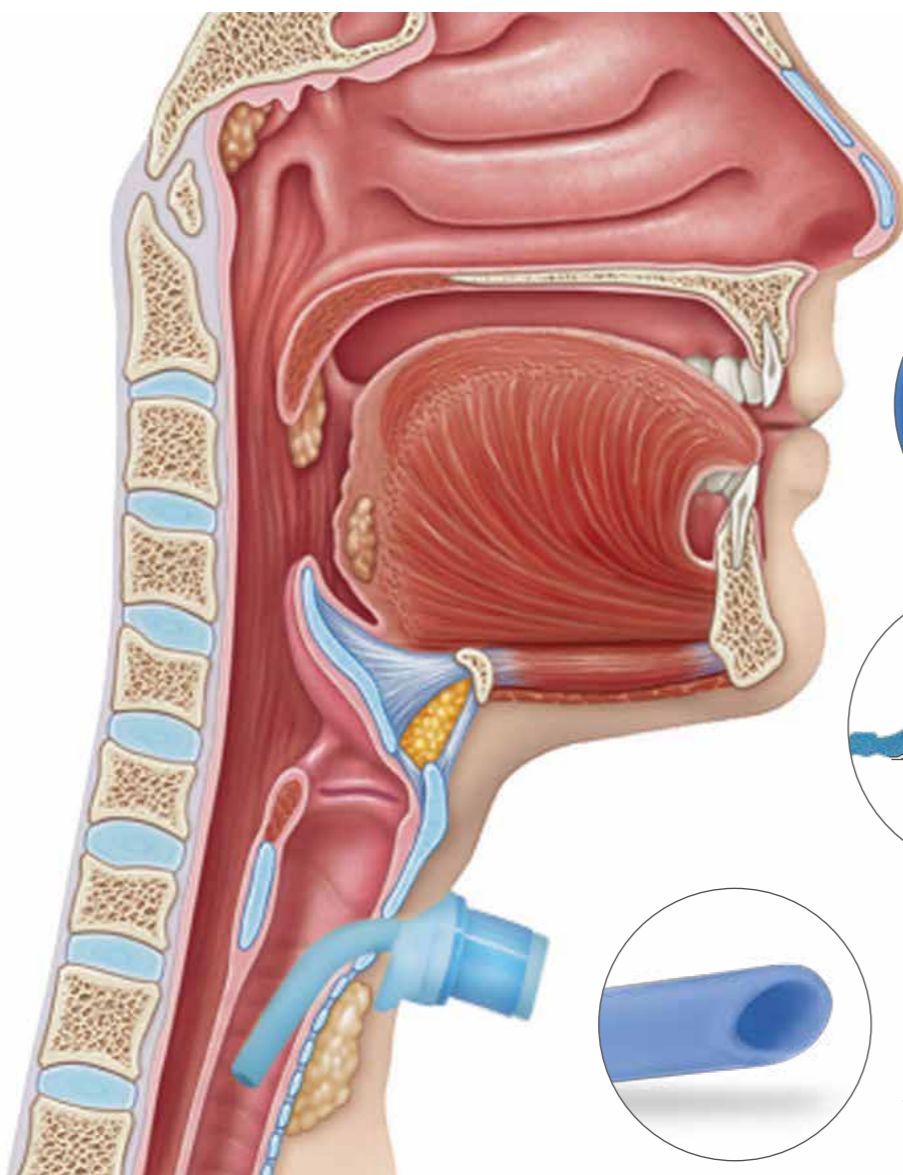

Cánula 100% silicona radiopaca, fabricada en una pieza. Aumenta la seguridad del producto y su manipulación. Evita la desconexión accidental.



Conector universal de 15 mm (permite la adaptación al respirador mecánico).

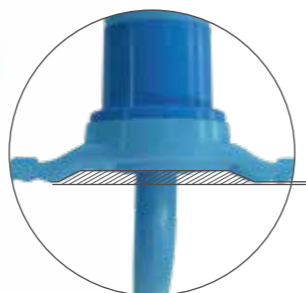

Rebaje para reducir la superficie de contacto de la cánula con el ostoma.



Bisel redondeado atraumático. Facilita la colocación sin la necesidad de utilizar un mandril, obturador o guía, el cual restringiría parcialmente la ventilación durante el procedimiento.

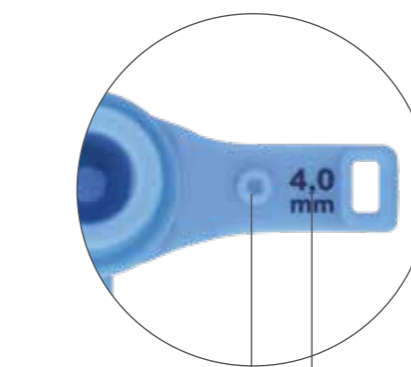

Punto para sutura y fijación de la cánula.

Información de diámetro interno.



Sujetador reforzado.

Garantiza una correcta sujeción de la cánula.

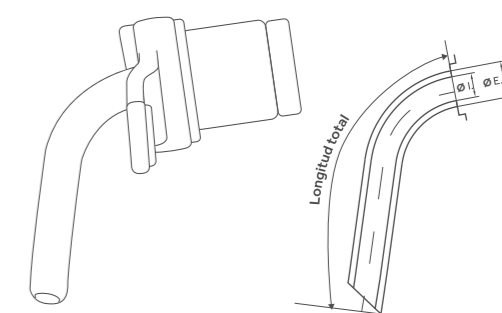
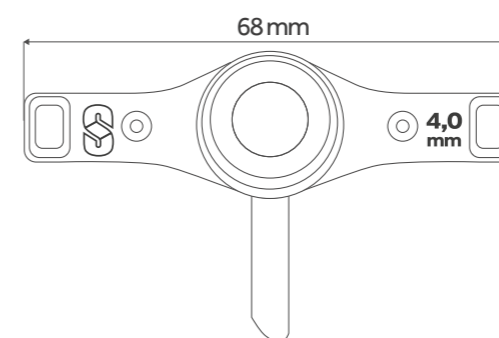

El kit incluye:
1 cánula (A).
1 cinta para fijación (B).

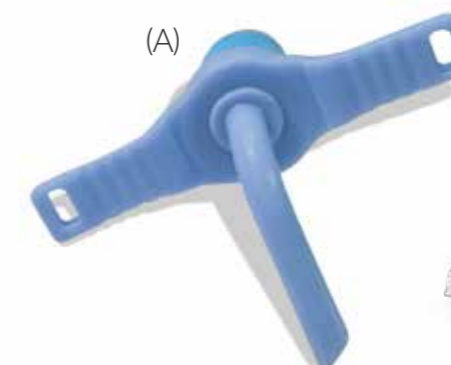

Código	Ø Exterior (mm)	Ø Interior (mm)	Pediátrico	
			Longitud total (mm)	
			Cánula corta	Cánula estándar
270-12	4,00	2,50	28,00	38,00
270-14	4,70	3,00	30,00	39,00
270-16	5,30	3,50	32,00	40,00
270-18	6,00	4,00	34,00	41,00
270-20	6,70	4,50	36,00	42,00
270-22	7,30	5,00	38,00	44,00

La versión corta se identifica con *2 al final de la codificación. Ej: 270-12*2